

TRASA 1 – PEČKY SEVER

1A - nádraží

Kdy vznikla železnice v našem městě?

1. 1850-1851
2. 1910-1911
3. 1844-1845

Odkud a kam vedla?

1. z Prahy do Brna
2. z Prahy do Olomouce
3. z Prahy do Havlíčkova Brodu

Kdy vzniklo nynější pečecké nádraží?

1. 1926
2. 1912
3. 1844

1B - autobusové nádraží a jeho nejbližší okolí

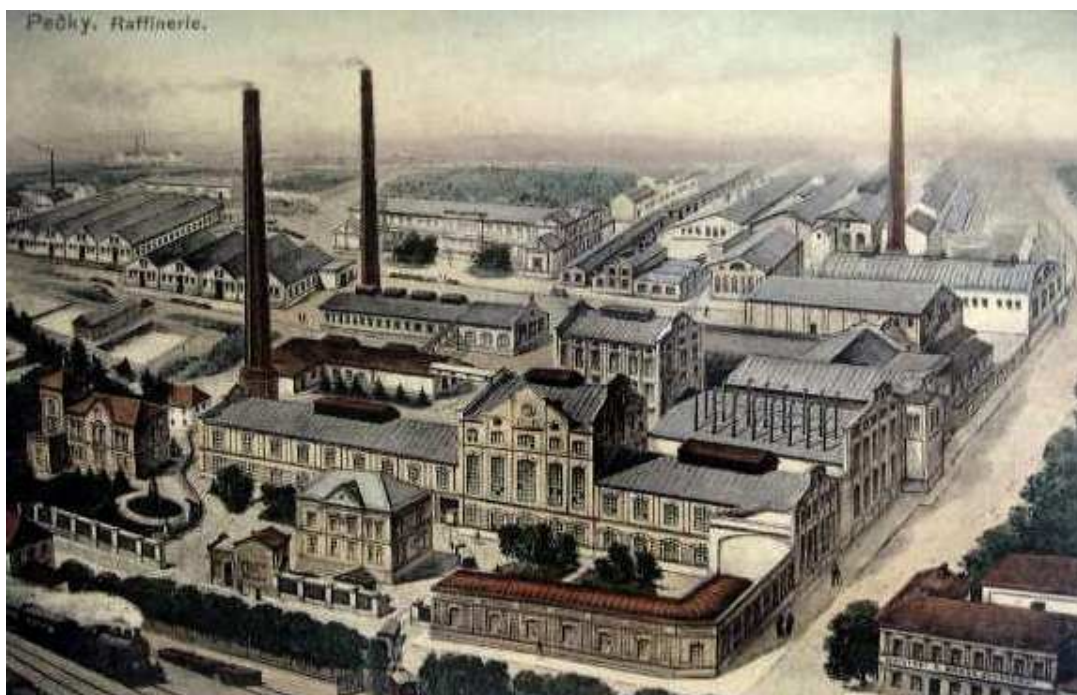

Kdy vzniklo nynější aut. nádraží?

1. 1970
2. 2012
3. 1992

Čemu sloužila velká skupina budov na obrázku?

1. továrna na výrobu zemědělských strojů
2. rafinérie cukru
3. pivovar

Vyznačte na obrázku, která část budov ještě stojí.

1C - vodojem

Ve kterém roce byla postavena druhá nejvyšší stavba ve městě?

1. 1934
2. 1926
3. 1940

K čemu dnes slouží?

1D - místo pomníku

Komu byl na tomto místě postaven pomník?

1. J. A. Komenský
2. Klement Gottwald
3. Mistr Jan Hus

Kdy byl na tomto místě postaven pomník?

1. 1919
2. 1948
3. 1983

1E - lékárna

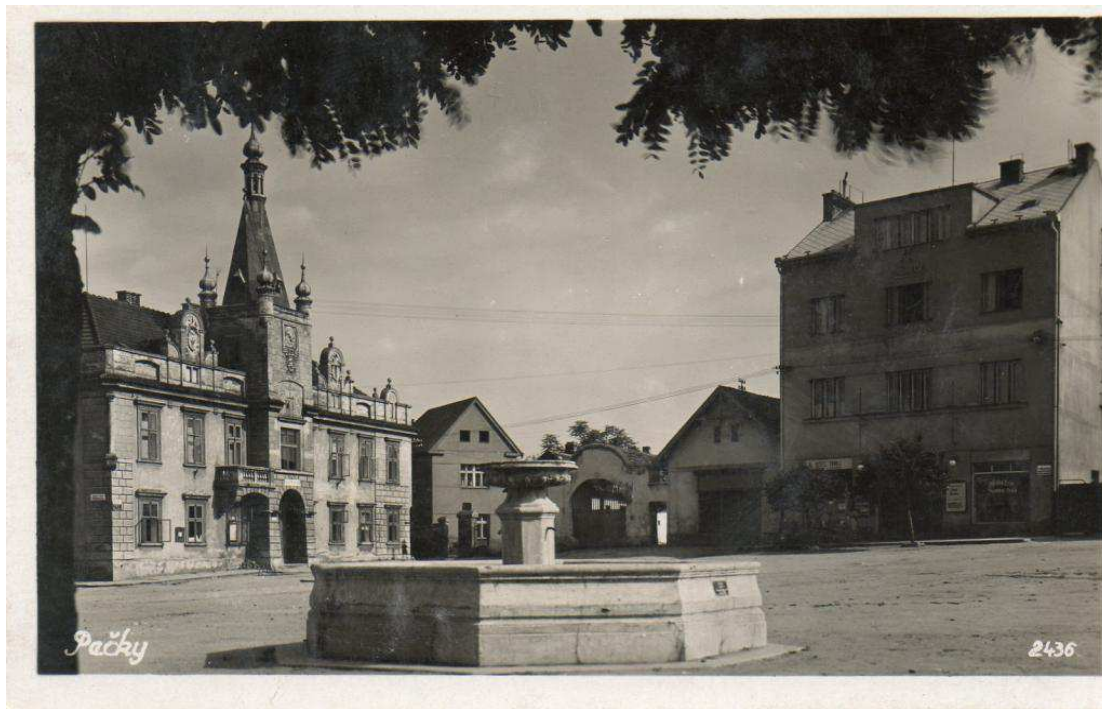

Co bylo do počátku našeho tisíciletí v tomto domě? Označte tento dům na starém snímku náměstí.

1. hotel
2. kino
3. spořitelna

1F - památník padlých

Kdy vznikla zničená socha TGM?

1. 1918
2. 1927
3. 1923

Kdo ji vytvořil?

1. J. V. Myslbek
2. Jan Štursa
3. Ladislav Šaloun

K jaké události byl pomník s památníkem padlých zřízen?

1. k založení Československa
2. k prohlášení Peček na město
3. k uctění padlých při oslavách konce světové války

Na místě pomníku před více než 200 lety stály kříž a malá kaplička. Najděte kříž v okolí náměstí a napište, kde se v blízkosti Peček nachází podobná kaple.

.....

1G - radnice

Radnice byla postavena v době počátečního rozmachu městečka podle vzoru radnice velkého průmyslového města, odkud přicházeli do pečekých sléváren a strojíren lidé. Bylo to město:

1. Kolín
2. Praha
3. Kladno

1H - kostel sv. Václava

Kdy byl postaven katolický kostel?

1. 1906-1913
2. 1880-1885
3. 1893-1897

V jakém slohu?

1. novobarokní
2. novogotický
3. novorománský

1CH - škola

Kdy byla postavena nejstarší část školy?

1. 1885-1887
2. 1901-1907
3. 1900-1901

V jakém slohu?

1. novogotika
2. secese
3. novorenesance

Napište, co se nachází v jejím sousedství:

Kdy vzniklo rozšíření nejstarší části školy?

1. 1888-1889
2. 1905-1909
3. 1906-1907

V jakém slohu?

1. novobaroko
2. secese
3. novorománský

Napište, co se nachází v jeho sousedství:

1I - městské kulturní středisko

Který významný průmyslový závod postavil původní kulturní dům?

1. TONA
2. Regula
3. ZPA

Čemu slouží nynější městské kulturní středisko:

1J - MŠ Mašinka

Kdy byla postavena tato školka?

1. 1960-1970
2. 1980-1990
3. 1950-1960

Od kdy a proč se jí říká Mašinka:

1K - městský park (a rekreační zóna)

Kdy vznikl a co se v něm nachází:

Napište, které zařízení již v parku není provozováno

a najděte jeho pozůstatky:

1L - Základní umělecká škola

Kdy vznikla budova školy a jaké obory se tu učí?

Jaký soubor školu proslavil a čemu se věnuje?

1M - podchod

Co nahradil na konci minulého století nynější podchod?

S čím souvisí jeho vybudování obecně a s čím v Pečkách?

Zjistěte, která budova stála na druhé straně trati a čemu sloužila.

Cestou podél trati se můžete vrátit na výchozí bod - na nádraží.